Gespenster-Kanon

www.elsbeth-music.ch

Thema nach "I Like To Move It" from Madagascar
Arr.: Elsbeth Thürig

♩ = 126

1. Em C D Em C D

Ich bin ein ech - tes Mons - ter, bin ein Ge - spenst. Und will dass du dich fürch - test, dass du weg - rennst.

5 2. Em C D Em C D

Uh - ah, uh - ah! Uh - ah, uh - ah! Die

9 3. Em C D Em C D

Uhr schlägt 12, die Tü - ren___ knat - tern! Ich hab Angst mei - ne Zäh - ne___ klap - pern.

13 4. Em C D Em C D

Dagg, dagg, dagg, da - ga, dagg, dagg, da - ga - da - ga Dagg, dagg, dagg, da - ga, dagg, dagg, da - ga - da - ga

Schluss: auf ein Zeichen der Leitung singen alle am Ende ihrer Zeile diesen Takt!

17 Em

Ich bin ein ech - tes Mons - ter!

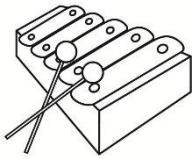
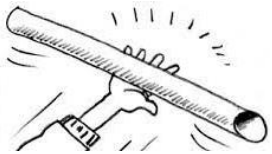
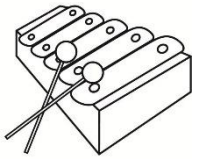

E-G	C-E	D-F#	E-G	C-E	D-F#

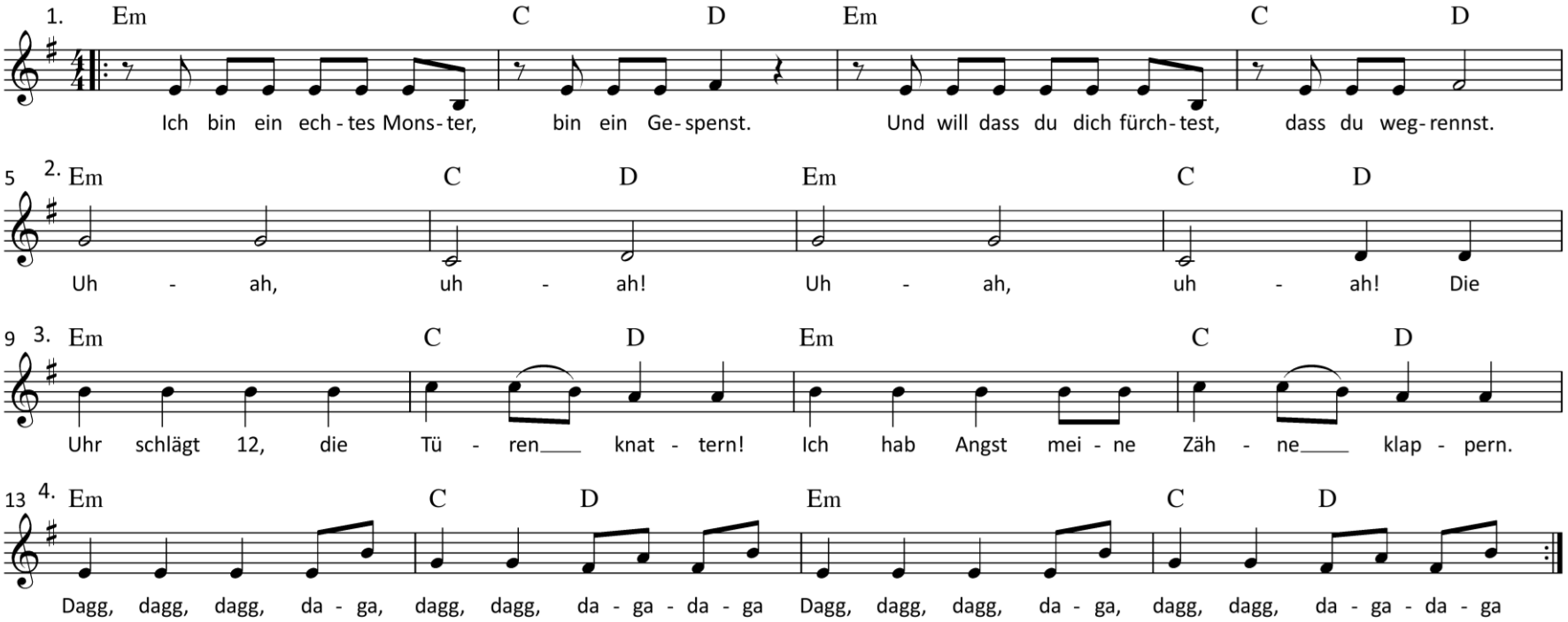

Gespenster-Kanon - Begleitung mit Boomwhackers
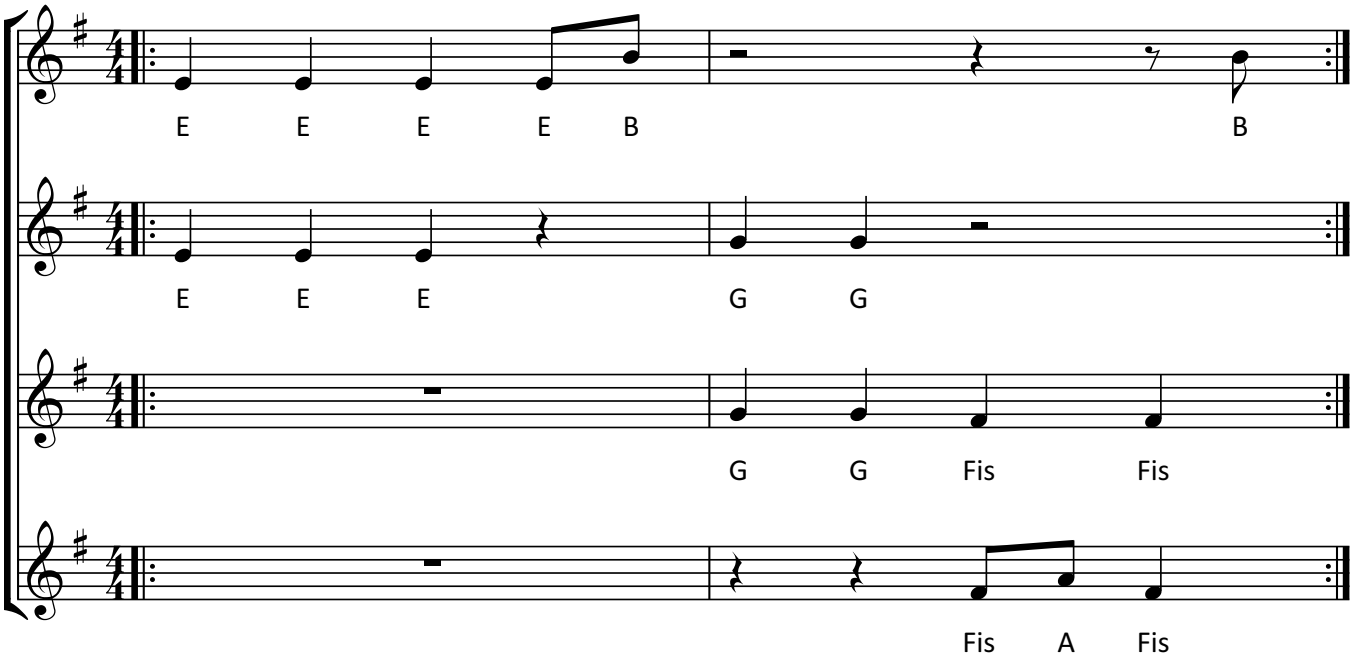
Thema nach "I Like To Move It" from Madagascar
Arr.: Elsbeth Thürig